

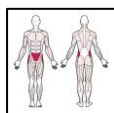

Gli esercizi supportano l'attività delle articolazioni dell'anca e della colonna lombare, rafforzano gli addominali, allungano i muscoli pettorali.

Prodotto:	Palestre Outdoor
Serie:	FIT
Altezza dell'utilizzatore:	>140 cm
Peso consentito dell'utilizzatore:	150 kg
Lunghezza:	940 mm
Larghezza:	740 mm
Altezza:	2020 mm
Peso:	25 kg + pilone 50 kg
Zona di sicurezza:	394 x 375 cm
Norma:	EN 16630:2015



D08+P01

Twister

TRAINER
PALESTRA ALL'APERTO

